

**TAVOLO DI MIGLIORAMENTO  
E.C.M. RESIDENZIALE (AZINT/24)**

**13.12.2024**

**MILANO – STARHOTELS RITZ**  
Via Lazzaro Spallanzani, 40

# **NSCLC OPERABILE E LOCALMENTE AVANZATO & SCLC: LE NOVITA' TERAPEUTICHE**

## **RESPONSABILI SCIENTIFICI**

**Dr. Giuseppe LO RUSSO**

**Dr.ssa Claudia PROTO**

Oncologia Medica

Fondazione IRCCS

Istituto Nazionale dei Tumori

Milano



**PROVIDER E.C.M. (Rif. 752)**

**Med Tech Science S.r.l.**

Viale della libertà 17 - Pavia  
info@studio-congressi.com



**SEGRETERIA ORGANIZZATIVA**

**Studio Congressi S.r.l.**

Tel. 0382.21424

351.8055151

info@studio-congressi.com

# PROGRAMMA SCIENTIFICO

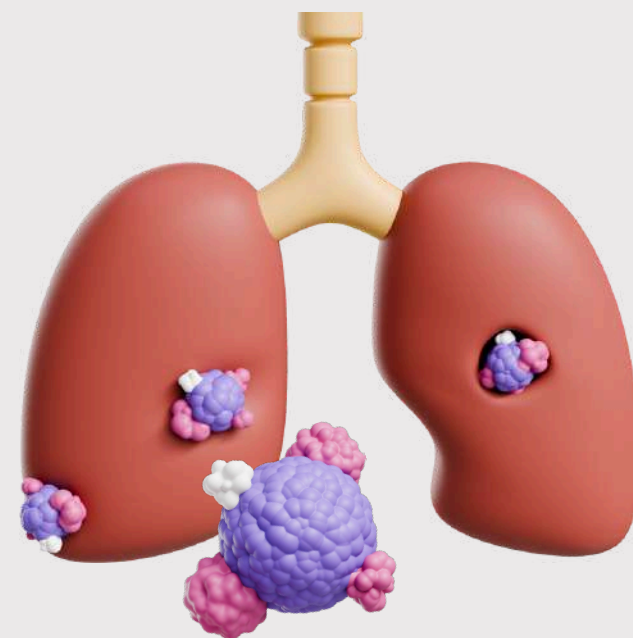

**14.30 - 14.45** Registrazione dei Partecipanti

**14.45 - 15.00** Introduzione e obiettivi  
**G. LO RUSSO - C. PROTO**

**15.00 - 15.30** NSCLC operabile:  
nuove opzioni terapeutiche e studi clinici - **R. FERRARA**

**15.30 - 16.30** Discussione

**16.30 - 17.00** NSCLC localmente avanzato non operabile:  
nuove opzioni terapeutiche e studi clinici - **D. SIGNORELLI**

**17.00 - 18.00** Discussione

**18.00 - 18.30** SCLC: nuove opzioni terapeutiche e studi clinici - **F. AGUSTONI**

**18.30 - 19.30** Discussione

**19.30 - 20.30** Discussione interattiva "Esperienze dalla real life"  
**A. BETTINI - F. COLONESE - A. DE TOMA - D. FRANCESCHINI**  
**G. GALLI - C. GANZINELLI - S. GRISANTI - G. LEUZZI**  
**S. MANGLAVITI - P. NOVELLIS - B. ORLANDINI - A. PRELAJ**  
**C. SANGALLI - L. TOSCHI - I. VITTIMBERGA**

**20.30 - 20.45** Conclusioni - **G. LO RUSSO - C. PROTO**

**20.45 - 21.00** Istruzioni per compilazione Questionari E.C.M. online  
e Chiusura dei Lavori

Per l'ottenimento dei crediti E.C.M. il partecipante avrà tempo 3 giorni dalla data di fine evento per compilare online il Questionario E.C.M. L'Attestato E.C.M. sarà scaricabile immediatamente dopo aver compilato il Questionario E.C.M. e il test della qualità percepita. Sarà possibile scaricare autonomamente l'Attestato di Partecipazione su Piattaforma.



## FACULTY

### **Francesco AGUSTONI**

Fondazione IRCCS Policlinico San Matteo, Pavia

### **Anna BETTINI**

ASST Papa Giovanni XXIII, Bergamo

### **Francesca COLONESE**

Fondazione IRCCS San Gerardo dei Tintori, Monza

### **Alessandro DE TOMA**

ASST Santi Paolo & Carlo, Ospedale San Paolo, Milano

### **Roberto FERRARA**

IRCCS Ospedale San Raffaele, Milano

### **Davide FRANCESCHINI**

IRCCS Humanitas Research Hospital, Milano

### **Giulia GALLI**

Fondazione IRCCS Policlinico San Matteo, Pavia

### **Claudia GANZINELLI**

ASST Nord Milano

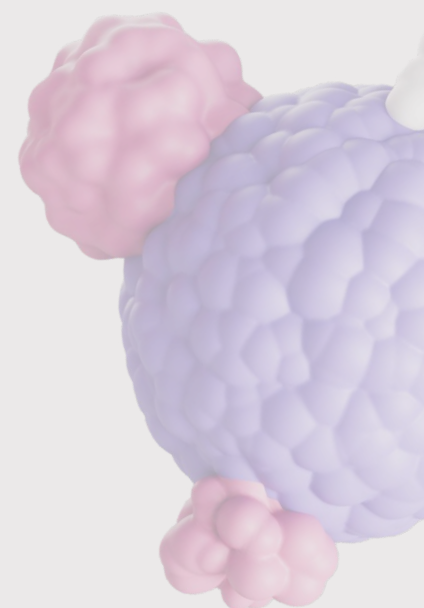
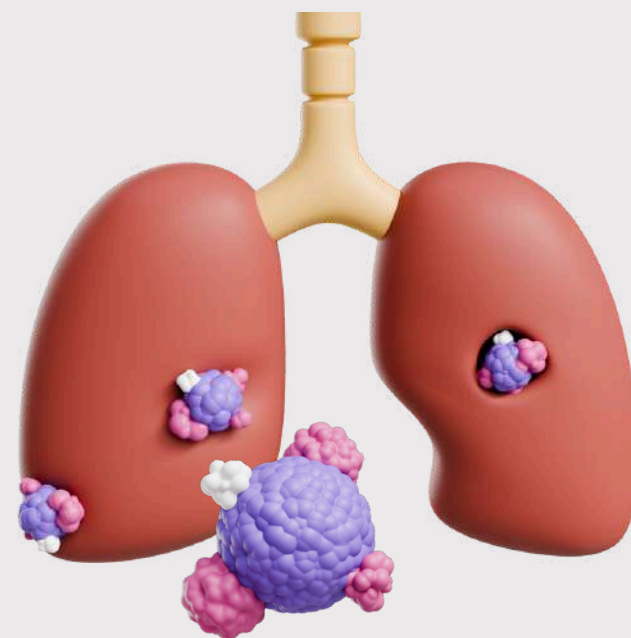

## FACULTY

### **Salvatore GRISANTI**

Università degli Studi di Brescia,  
Azienda Ospedaliera Spedali Civili, Brescia

### **Giovanni LEUZZI**

Fondazione IRCCS Istituto Nazionale dei Tumori, Milano

### **Giuseppe LO RUSSO**

Fondazione IRCCS Istituto Nazionale dei Tumori, Milano

### **Sara MANGLAVITI**

ASST Crema

### **Pierluigi NOVELLIS**

IRCCS Ospedale San Raffaele, Milano

### **Barbara ORLANDINI**

ASST Grande Ospedale Metropolitano Niguarda, Milano

### **Arsela PRELAJ**

Fondazione IRCCS Istituto Nazionale dei Tumori, Milano

### **Claudia PROTO**

Fondazione IRCCS Istituto Nazionale dei Tumori, Milano

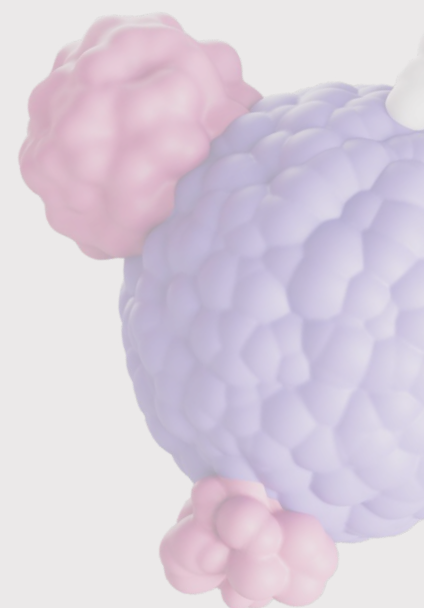
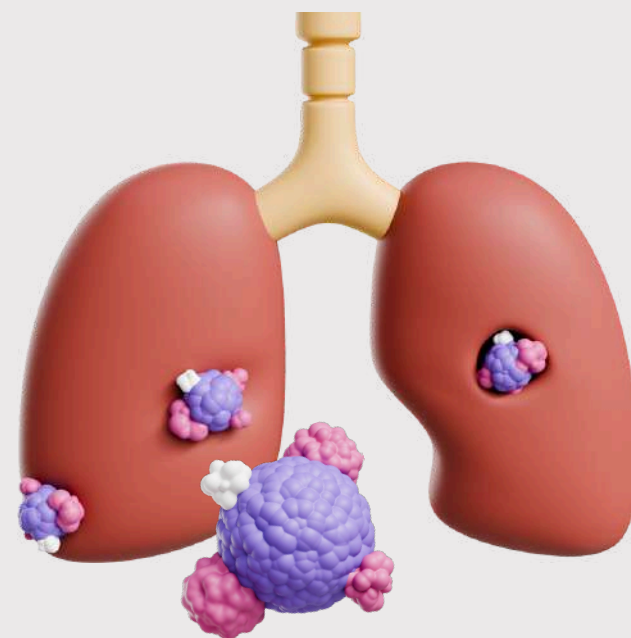



## FACULTY

**Claudia SANGALLI**

Fondazione IRCCS Istituto Nazionale  
dei Tumori, Milano

**Diego SIGNORELLI**

ASST Grande Ospedale Metropolitano  
Niguarda, Milano

**Luca TOSCHI**

IRCCS Humanitas Research Hospital, Milano

**Isabella VITTIMBERGA**

ASST Lecco

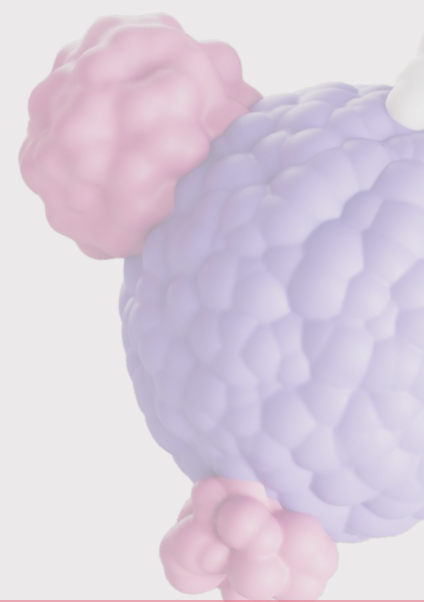
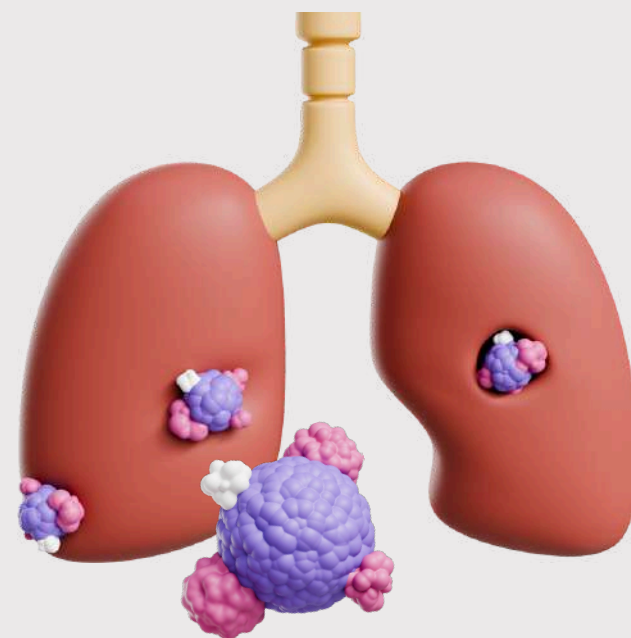

LA PARTECIPAZIONE AI LAVORI È LIMITATA AD UN NUMERO MASSIMO DI 15 PARTECIPANTI

CON IL CONTRIBUTO EDUCAZIONALE NON CONDIZIONANTE DI

**AstraZeneca** 



**PROVIDER E.C.M. (Rif. 752)**

**Med Tech Science S.r.l.**

Viale della libertà 17 - Pavia  
info@studio-congressi.com



**SEGRETERIA ORGANIZZATIVA**

**Studio Congressi S.r.l.**

Tel. 0382.21424

 351.8055151

info@studio-congressi.com

## ACCREDITAMENTO E.C.M.

- Tipologia: **Evento RESIDENZIALE**
- Id Evento: **752 - 426808**
- Crediti: **7,8**
- Destinatari: **Medici Chirurghi**
- Discipline di Riferimento: **Oncologia - Radioterapia - Radiodiagnostica  
Chirurgia Toracica - Ematologia**

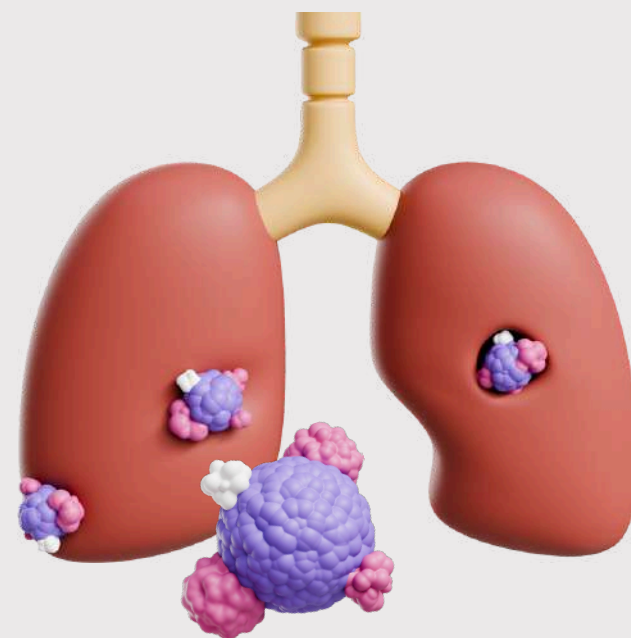

## ISCRIZIONE

- ACCEDERE ALLA PIATTAFORMA <https://SC.qlearning.it>
- CLICCARE SU **"REGISTRATI"** (presente sul sito un Video Tutorial)
- **COMPILARE I DATI RICHIESTI E CREARE L'ACCOUNT**

### A SEGUIRE

- ACCEDERE ALLA PIATTAFORMA con utenza e password scelte in fase di registrazione
- CLICCARE SUL BOTTONE **"EVENTI RESIDENZIALI"** posto in fondo alla pagina
- CLICCARE SULLA BROCHURE DEL CORSO E DIGITARE IL SEGUENTE CODICE DI ACCESSO: **AZINT**